

**AUDIÊNCIA PÚBLICA  
LEI COMPLEMENTAR Nº 141/12  
1º QUADRIMESTRE/2017**

Ginther Otto Dreher

Gestor do Fundo Municipal de Saúde

Mondaí-SC, 15/05/2017

# PRESTAÇÃO DE CONTAS

Até o 1º QUADRIMESTRE



# PRESTAÇÃO DE CONTAS

## Composição da Receita

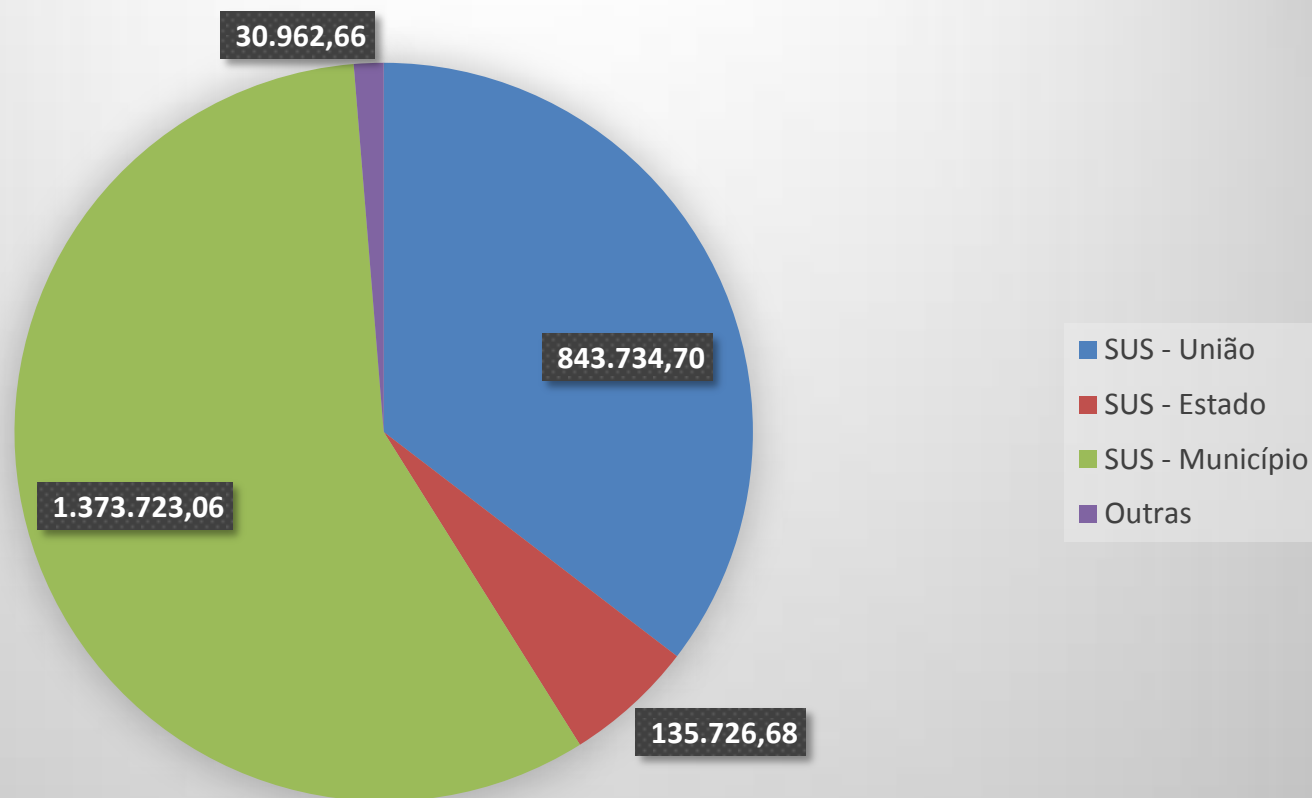

# PRESTAÇÃO DE CONTAS

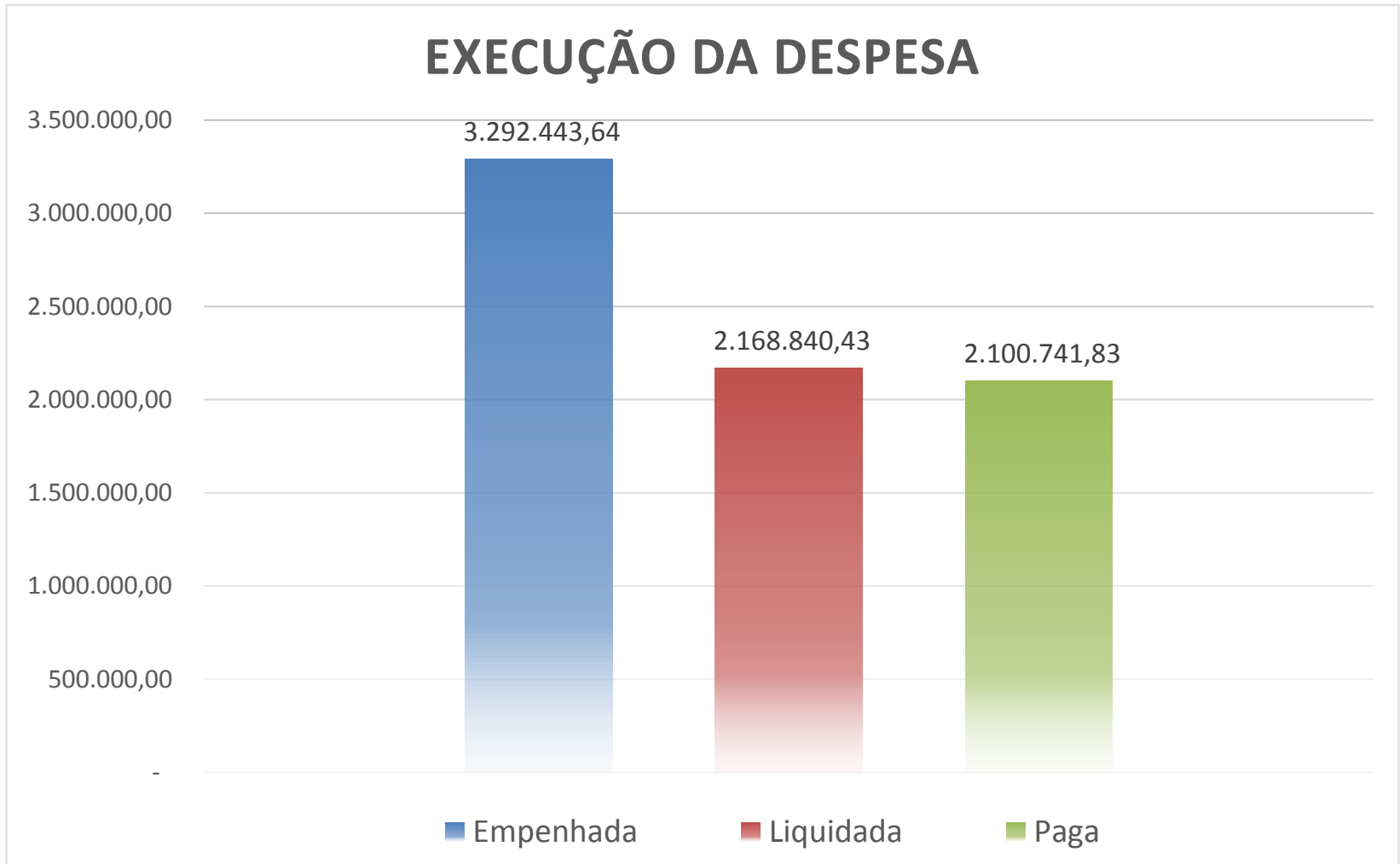

# PRESTAÇÃO DE CONTAS

## DESPESAS POR CATEGORIA ECONÔMICA

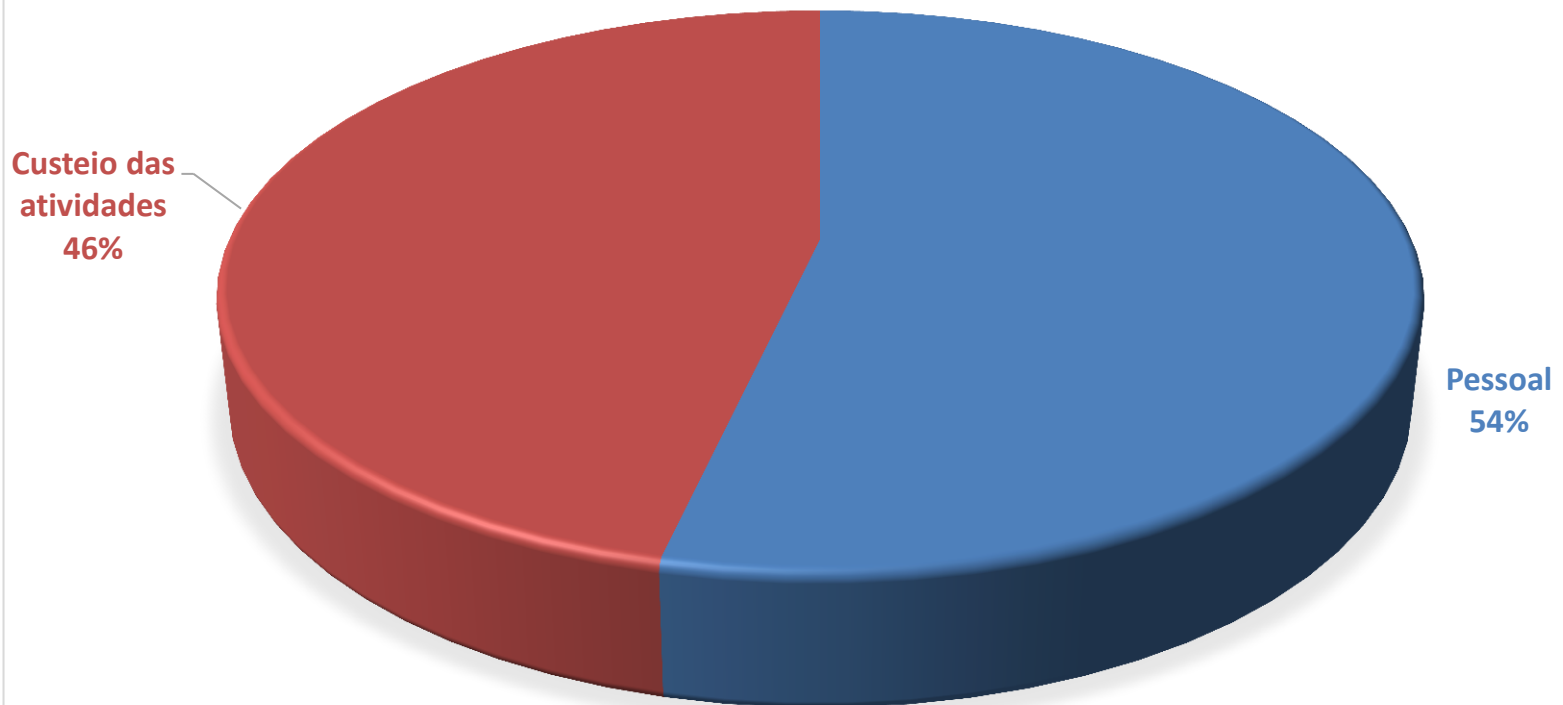

# PRESTAÇÃO DE CONTAS

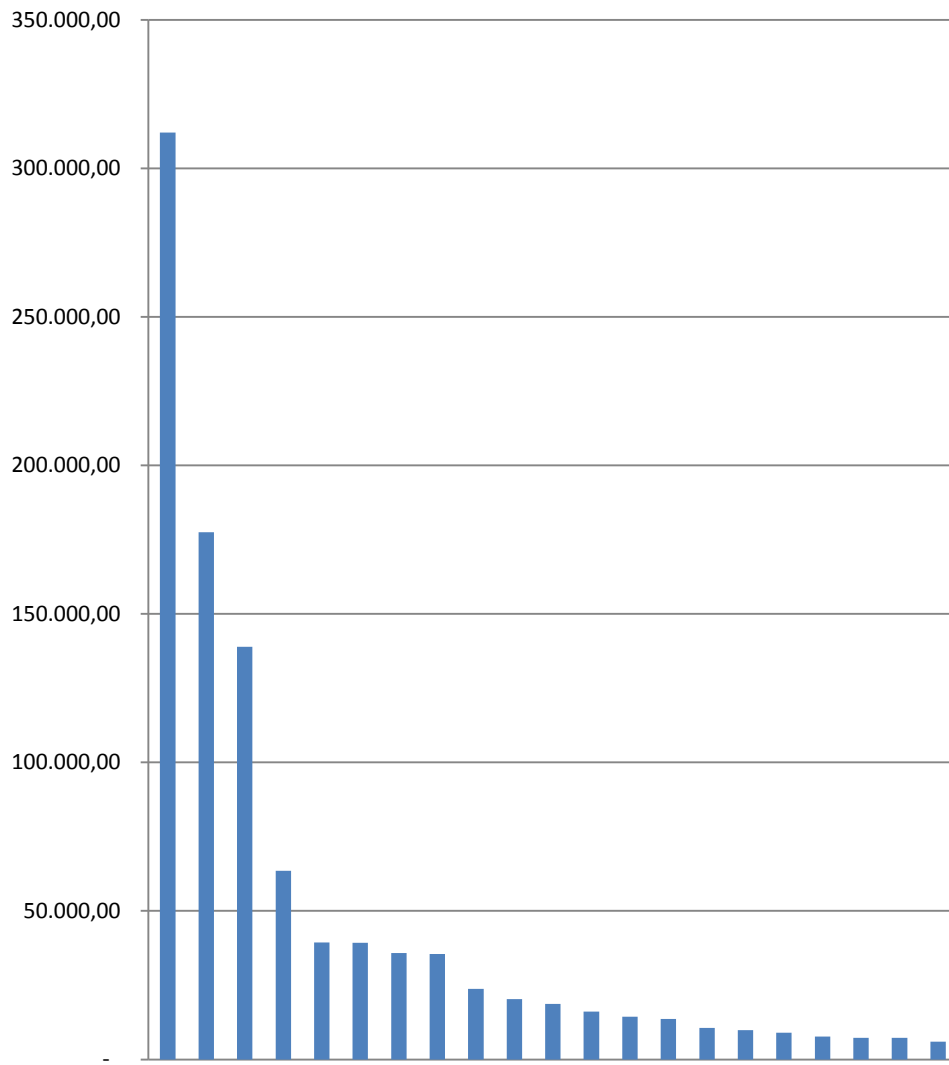

Plantão Ambulatorial - Hospital	312.000,00
Medicamentos	177.496,96
Serviços Médicos	138.897,28
Manutenção de veículos	63.468,69
Exames laboratoriais	39.350,62
CIS - Ameosc	39.320,00
APAE - Contratualização	35.876,26
Odontológico e Laboratorial	35.508,41
Diárias e Adiantamentos	23.751,92
Material Expediente e Similares	20.343,22
Realização de RX	18.734,00
Despesas com locomoção	16.081,91
Energia elétrica e água	14.386,54
Seleção e Treinamento	13.606,00
Comunicação e publicidade	10.668,94
Manutenção Prédio/Equipamentos	9.917,19
Outras despesas	9.011,41
Serviços Pessoa Física	7.676,56
Estagiários	7.249,38
Próteses Dentárias	7.232,44
Recolha de lixo hospitalar	6.019,68

# PRESTAÇÃO DE CONTAS

Ações de governo	Dotação Atualizada	Empenhado	Liquidado	Pago	Saldo - 2017
1.031 - Construção/Ampliação Unidades de Saúde	150.000,00				150.000,00
1.032 - Construção Unidade do CAPS	20.000,00				20.000,00
1.033 - Aquisição de veículos para o Fundo da Saúde	20.000,00				20.000,00
2.055 - Atividades Programas SF - ACS e SB	2.640.257,52	963.692,93	751.030,09	732.707,85	1.676.564,59
2.056 - Atividades do Centro de Atenção Psicossocial - CAPS	498.287,16	182.571,14	114.061,78	108.093,59	315.716,02
2.057 - Atividades do Nucleo de Atenção a Saúde da Família	205.524,56	84.080,29	50.727,10	50.727,10	121.444,27
2.058 - Atividades de Assistência Farmacêutica Básica	325.899,38	217.658,76	150.330,29	135.206,83	108.240,62
2.059 - Atividades de Atenção Básica em Saúde	3.136.584,06	1.605.487,45	930.045,92	902.691,75	1.531.096,61
2.060 - Serviços de Assistência Hospitalar e Ambulatorial	408.349,82	171.414,01	117.959,94	117.959,94	236.935,81
2.061 - Atividades de Vigilância Sanitária	111.036,32	30.782,12	29.630,38	29.515,38	80.254,20
2.062 - Atividades de Vigilância Epidemiológica	110.000,00	36.756,94	25.054,93	23.839,39	73.243,06
<b>Total aplicado em ações e serviços de Saúde</b>	<b>7.625.938,82</b>	<b>3.292.443,64</b>	<b>2.168.840,43</b>	<b>2.100.741,83</b>	<b>4.333.495,18</b>

# PRESTAÇÃO DE CONTAS

## INDICADORES DA SAÚDE





# PRESTAÇÃO DE CONTAS

## Evolução mensal dos gastos com Saúde

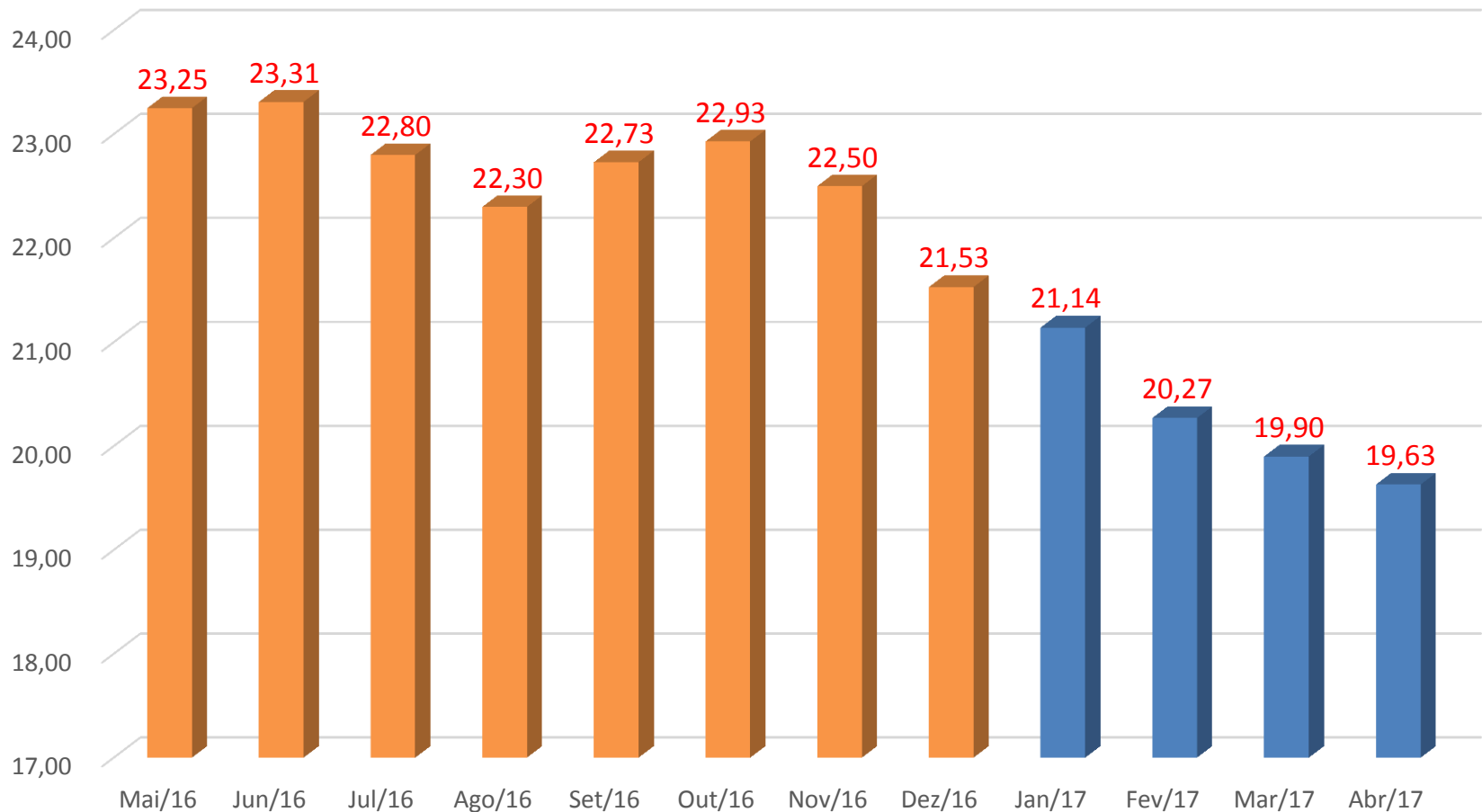

# PRESTAÇÃO DE CONTAS

## Situação Financeira do Fundo de Saúde

Descrição das Fontes de Custeio	Saldo anterior	Arrecadação	Liquidada	Saldos
Saúde Livres - 02	139.300,98	1.376.785,04	1.507.361,75	8.724,27
NASF - Incentivo Federal à Saúde da Família - 03 516	700,44	48.127,50	32.815,57	16.012,37
Alvará Sanitário - 004 - 304	1.036,32	11.178,75	4.820,65	7.394,42
Próteses Dentárias - 005 - 083	31.572,89	28.045,51	9.080,81	50.537,59
MAC - Incentivo Estadual de Média e Alta - 007	6.397,54	4.990,64	-	11.388,18
MAC - Incentivo Estadual Programas Regionais - 008	1.223,04	23,46	945,05	301,45
Atenção Básica - Federal - 64 - 364	5.436,30	258.068,19	251.096,72	12.407,77
Média e alta Complexidade - 65 - 365	13.444,33	42.857,84	-	56.302,17
Vigilância Sanitária - 66 - 366	97.169,61	23.525,30	9.050,31	111.644,60
Farmácia Básica Federal - 67 - 367	8.984,90	17.764,58	13.831,19	12.918,29
SUS - Estado - Atenção Básica - 68 - 368	606,33	36.763,63	12.696,00	24.673,96
SUS - Estado - Farmácia Básica - 69 - 369	7.377,67	15.767,37	14.485,84	8.659,20
CAPS - Estado - 70 - 370	28.287,16	133.464,59	82.895,36	78.856,39
Vigilância em Saúde - Estado - 71 - 371	29.930,23	751,53	-	30.681,76
NASF - Incentivo Estadual à Saúde da Família - 72	4.824,12	10.206,77	13.163,86	1.867,03
MAC - Estado - Contratualização - APAE - 133	27,71	49.323,66	35.876,26	13.475,11
PMAQ - 135 - 612	257,52	129.554,30	129.330,32	481,50
Convênios com a União - 202 - 502	166.866,03	105.507,72	-	272.373,75
PAB - FIXO - 530	7.274,80	91.440,72	51.390,74	47.324,78
Total das Fontes vinculadas	550.717,92	2.384.147,10	2.168.840,43	766.024,59