

Execução orçamentária da Receita

Exercício	Estimado	Arrecadado	%
2006	8.993.000,00	8.875.370,49	98,69
2007	9.758.000,00	9.554.025,04	97,91
2008	9.740.000,00	11.144.416,42	114,42
2009	11.188.000,00	12.170.720,00	108,78
2010	13.321.000,00	14.285.954,33	107,24
2011	16.062.000,00	18.325.078,27	114,09
2012	19.968.000,00	20.439.070,31	102,36
2013	21.978.000,00	23.914.493,03	108,81
2014	24.305.000,00	28.447.602,57	117,04
2015	28.873.000,00	28.093.825,00	97,30
2016	30.715.000,00	30.723.353,13	100,03
2017	31.670.000,00	31.206.907,00	98,54
2018	31.960.000,00	33.477.049,40	104,75
2019	34.600.000,00	37.695.701,74	108,95
2020	36.680.000,00	21.849.847,28	59,57
2021	39.300.000,00	-	-

37.456.881,05 Projetado

2021	39.300.000,00	Crescimento de 5,0%
------	---------------	---------------------

OBS: Exceto as receitas decorrentes de convênio para Obras de infraestrutura, de alienações de Ativos e Operações de Crédito

2018 = Deduções RC = 484.206,20 - Convênios = 700.000,00

2019 = Deduções RC = 1.515.825,85 - Convênios = 667.000,00

2020 = Deduções RC = 2.089.794,00 - Convênios = 1.246.096,76

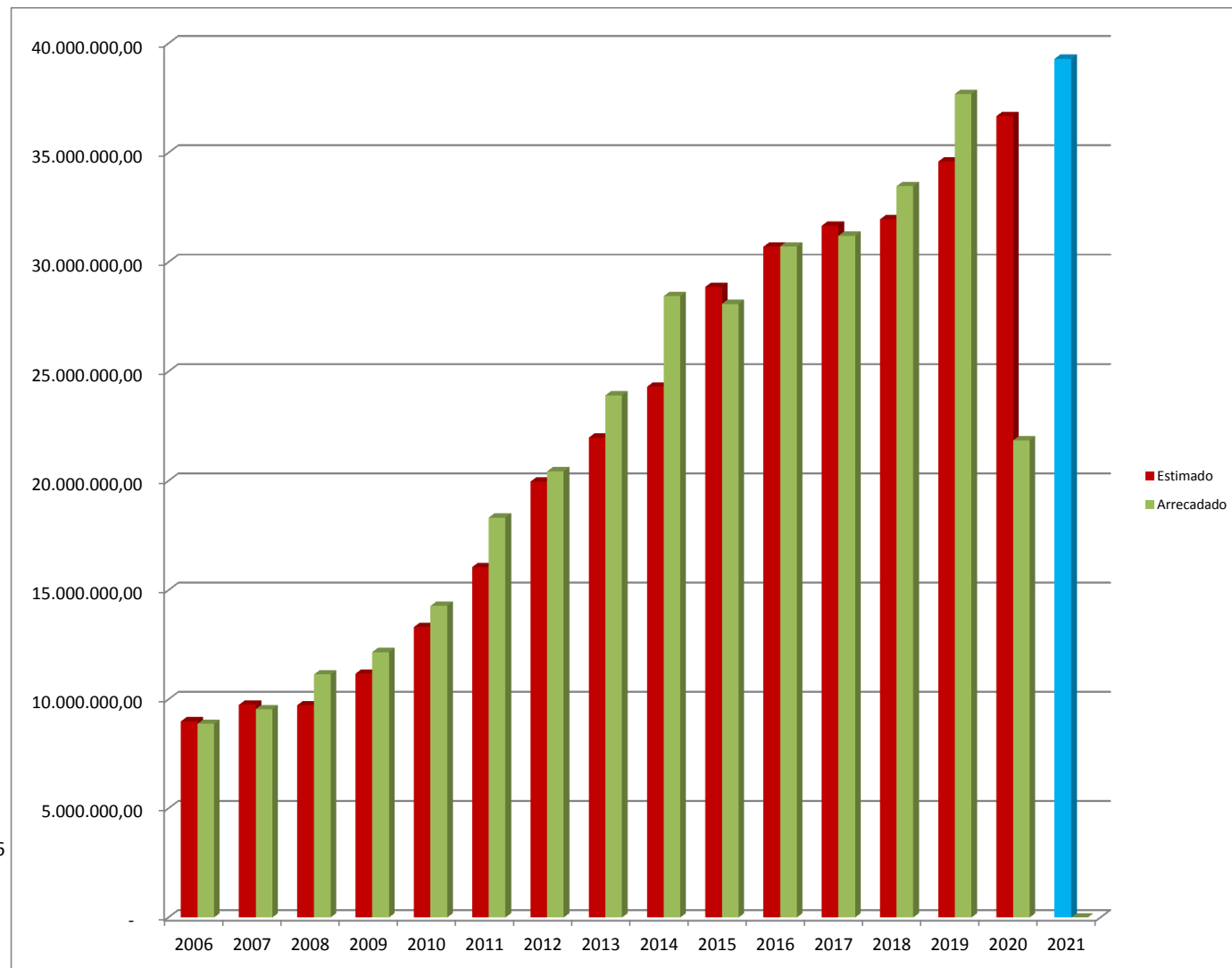

Execução orçamentária da Despesa

Exercício	Fixado	Empenhado	%
2006	11.790.000,00	9.282.215,77	78,73
2007	9.800.000,00	10.037.653,14	102,43
2008	10.750.000,00	12.161.461,87	113,13
2009	11.200.000,00	12.604.933,72	112,54
2010	13.350.000,00	17.074.945,96	127,90
2011	16.500.000,00	18.857.727,02	114,29
2012	21.500.000,00	22.921.568,64	106,61
2013	23.500.000,00	23.801.431,46	101,28
2014	25.930.000,00	30.309.899,71	116,89
2015	30.500.000,00	30.210.295,54	99,05
2016	32.250.000,00	33.585.361,55	104,14
2017	32.250.000,00	31.547.521,35	97,82
2018	31.990.000,00	33.415.005,08	104,45
2019	34.600.000,00	40.974.257,70	118,42
2020	36.680.000,00	22.614.752,36	61,65
2021	39.300.000,00	-	-

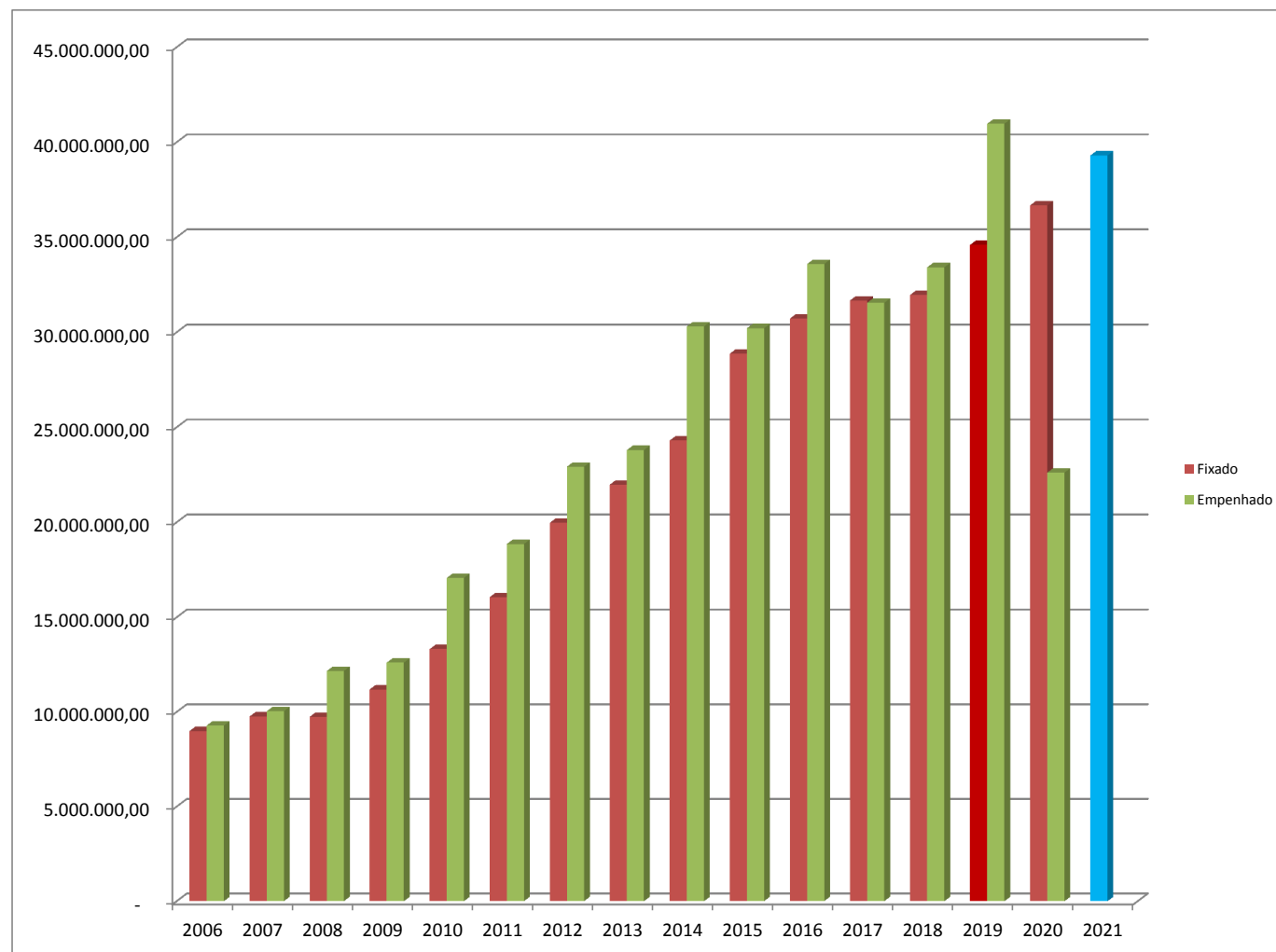

Despesas com Pessoal

Exercício	Receita Líquida	Aplicado	%
2006	8.872.396,63	3.376.691,20	38,06
2007	9.554.025,04	4.160.069,32	43,54
2008	11.013.822,51	4.710.307,52	42,79
2009	12.170.720,00	5.193.590,99	42,67
2010	14.277.954,33	5.974.746,55	41,85
2011	18.325.078,27	7.346.084,51	40,09
2012	20.439.070,31	8.793.683,42	43,02
2013	23.914.493,03	10.043.081,31	42,00
2014	28.447.602,57	11.951.349,39	42,01
2015	28.093.825,00	13.803.725,70	49,13
2016	30.723.353,13	14.722.327,32	47,92
2017	31.456.907,00	15.187.227,63	48,28
2018	33.727.049,40	16.425.252,30	48,70
2019	37.531.560,91	17.721.557,71	47,22
O 2020	36.680.000,00	17.508.800,00	47,73
E 2020	23.095.944,04	11.046.262,45	47,83
P 2021	39.300.000,00	18.800.000,00	47,84

Receita crescimento de 5,0%

Incorporação do crescimento da folha - Cursos

Margem para ampliação da despesa de caráter continuado

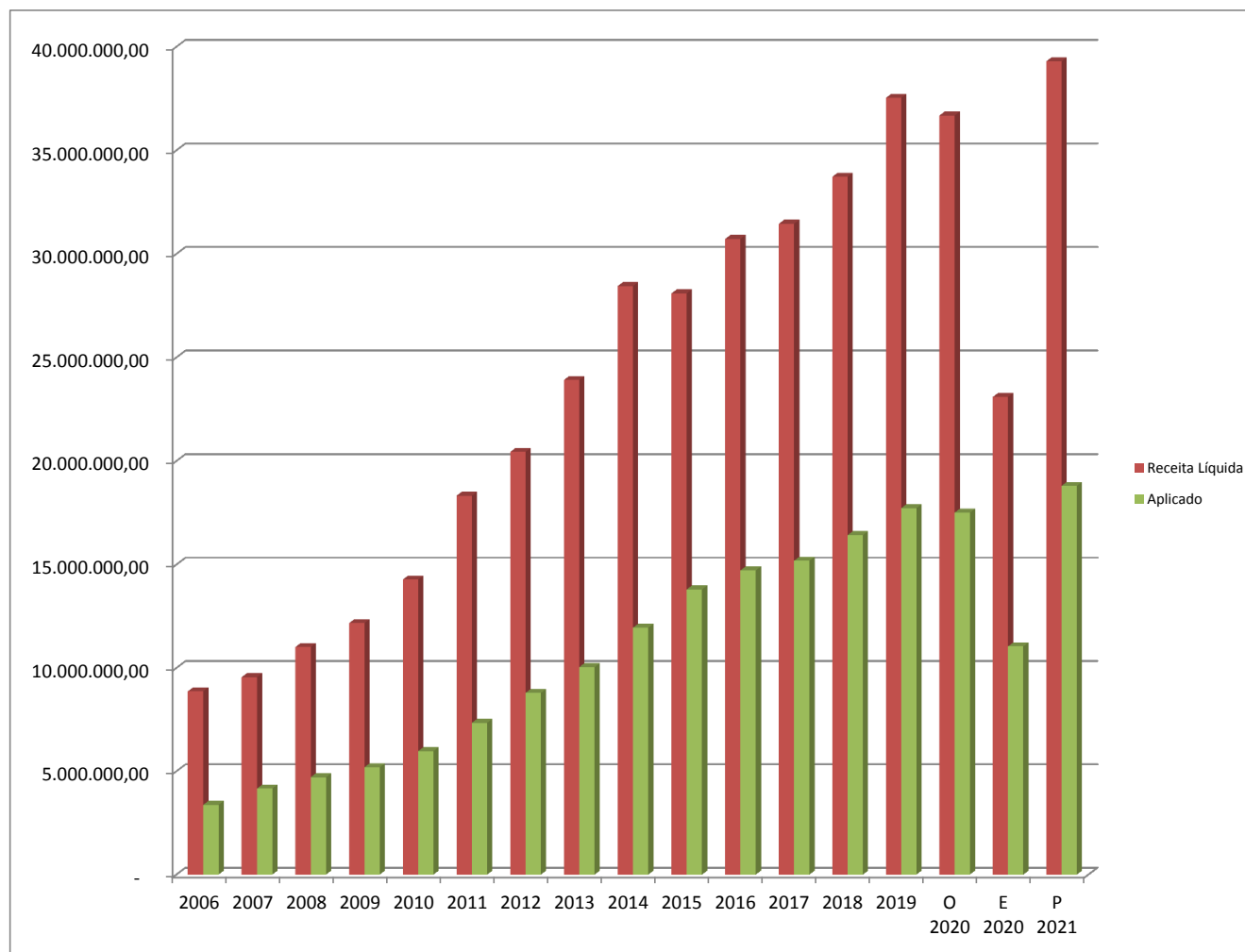

Despesas com Saúde

Exercício	Valor	% aplicado
2006	1.834.170,56	16,95
2007	1.860.753,74	16,46
2008	2.206.070,89	16,45
2009	2.570.914,50	17,39
2010	3.036.933,28	17,54
2011	3.783.431,01	17,41
2012	4.704.133,40	18,14
2013	5.399.852,18	17,87
2014	6.669.128,33	16,59
2015	6.701.614,04	18,38
2016	8.697.075,19	21,53
2017	7.688.917,65	20,39
2018	8.828.467,98	19,77
2019	9.368.029,21	19,63
2020	6.004.486,96	17,42
2021		19,50

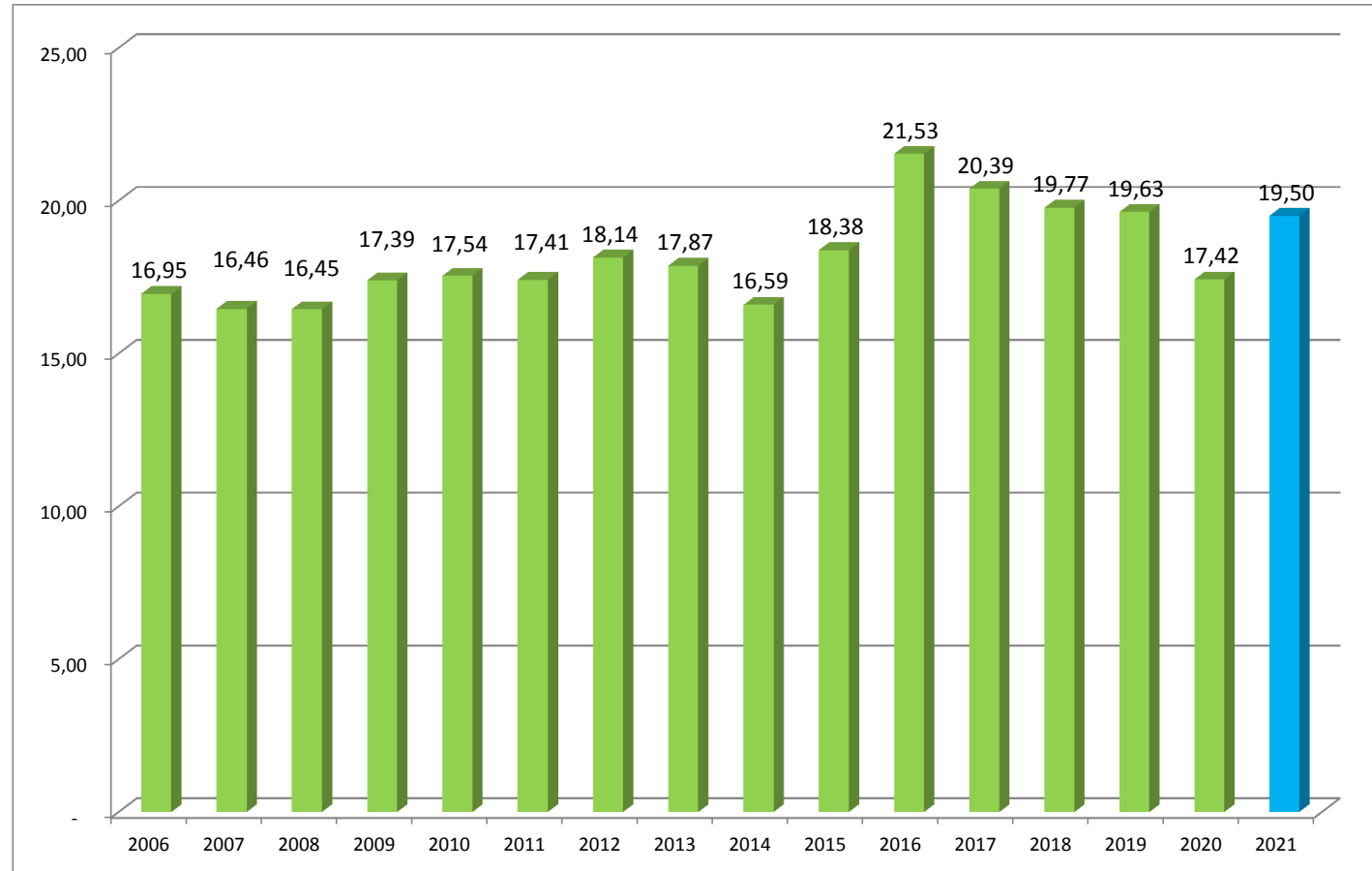

Despesas com Educação

Exercício	Valor	% aplicado
2011	4.694.806,80	26,02
2012	5.324.465,44	25,81
2013	5.867.417,54	26,19
2014	7.437.008,42	26,48
2015	7.019.538,70	26,29
2016	7.588.375,49	25,79
2017	8.475.853,26	25,64
2018	8.793.454,73	25,97
2019	10.547.389,06	27,34
2020	4.629.012,51	24,17
2020	-	26,00

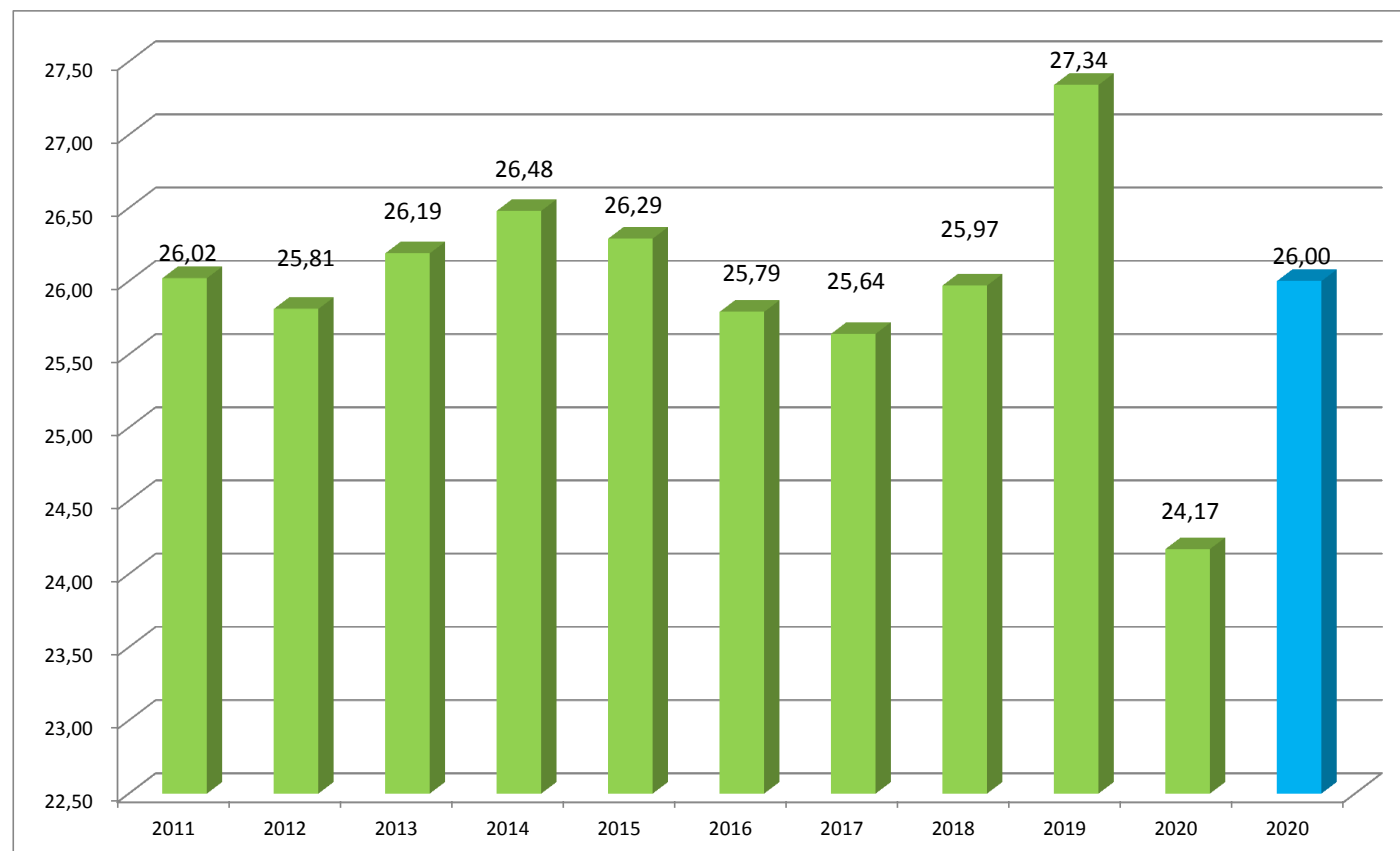

Execução orçamentária do FUNDEB

Exercício	Estimado	Arrecadado	%
2006	1.065.000,00	969.891,88	91,07
2007	1.065.000,00	1.124.716,11	105,61
2008	1.150.000,00	1.292.092,69	112,36
2009	1.377.000,00	1.756.631,98	127,57
2010	1.975.000,00	2.011.123,62	101,83
2011	2.200.000,00	2.342.380,18	106,47
2012	2.550.000,00	2.697.466,48	105,78
2013	2.900.000,00	3.305.089,61	113,97
2014	3.400.000,00	3.991.430,43	117,40
2015	4.200.000,00	4.233.996,40	100,81
2016	4.700.000,00	5.006.253,48	106,52
2017	5.300.000,00	5.295.036,37	99,91
2018	5.600.000,00	5.647.616,98	100,85
2019	6.000.000,00	6.290.932,43	104,85
2020	6.650.000,00	3.546.784,11	53,34
2021	6.650.000,00		

6.080.201,33 Projetado
 (569.798,67) Perda

2021	6.650.000,00
------	--------------

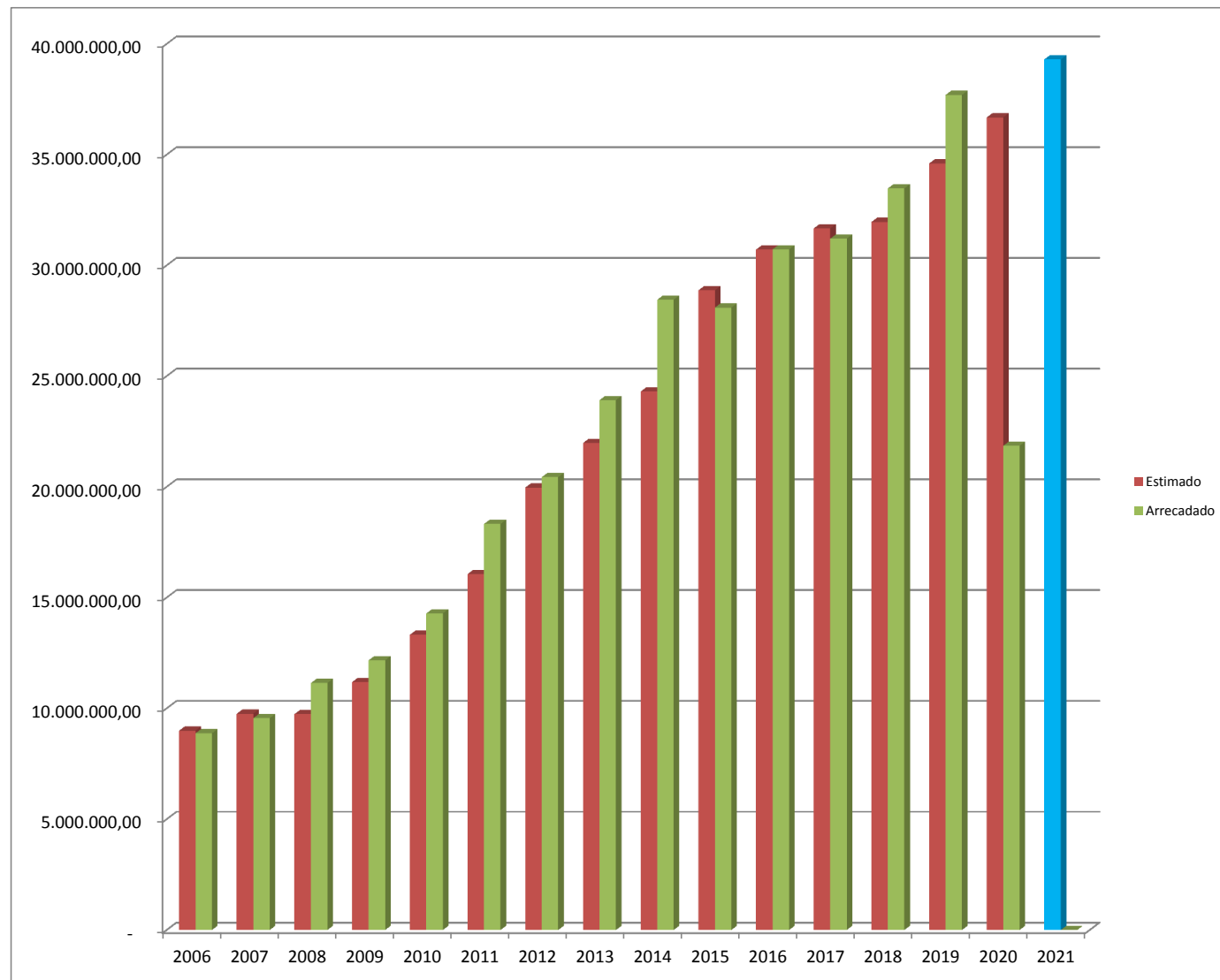

Valores Investidos

Exercício	Valor	% Investimento
2006	1.488.312,71	16,03
2007	1.223.731,27	12,19
2008	2.247.278,50	18,48
2009	1.952.069,96	15,49
2010	4.772.752,10	27,95
2011	4.123.372,53	21,87
2012	5.285.964,38	23,06
2013	3.224.254,29	13,55
2014	6.555.699,54	21,63
2015	3.900.731,01	12,91
2016	5.325.003,54	15,86
2017	3.801.432,54	12,05
2018	1.947.413,64	5,83
2019	5.153.873,16	12,58
2020	5.406.152,95	17,72

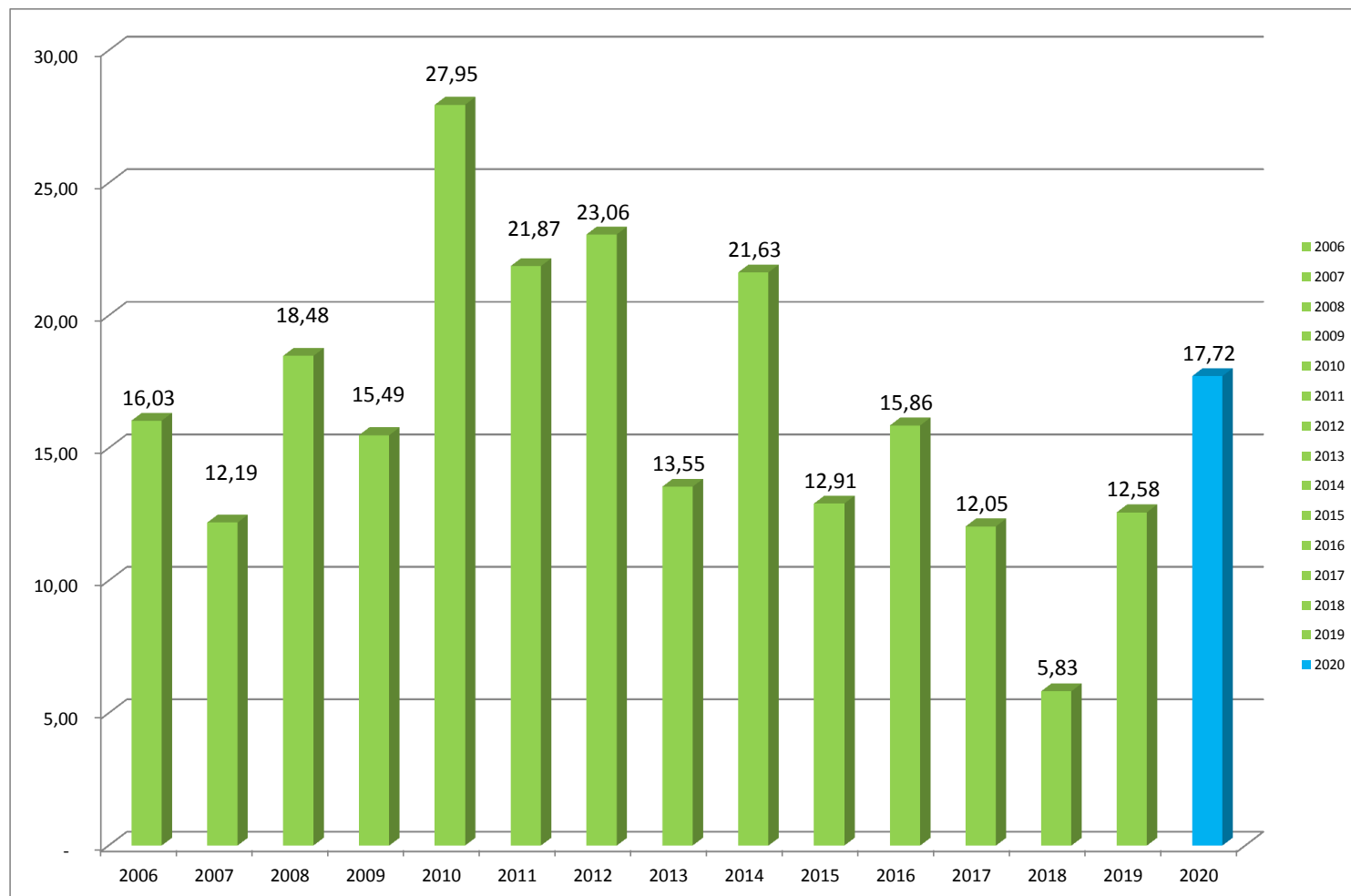

Execução por categoria econômica

Exercício	Pessoal	Custeio	Juros/Amort.	Inversões	Investimentos	Total Exercício
2010	5.974.746,55	6.184.788,05	498.110,56	630.000,00	3.787.300,80	17.074.945,96
2011	7.346.084,51	7.132.716,34	776.573,15	473.279,94	3.129.073,08	18.857.727,02
2012	8.793.683,42	8.608.102,07	720.676,16	367.010,76	4.432.096,23	22.921.568,64
2013	10.330.669,03	10.086.050,11	644.411,47	400.000,00	2.340.300,85	23.801.431,46
2014	12.230.462,57	11.470.008,83	474.653,60	-	6.134.774,71	30.309.899,71
2015	13.916.298,81	12.366.646,20	281.534,17	80.000,00	3.565.816,36	30.210.295,54
2016	15.485.999,32	12.765.536,37	393.857,92		4.939.967,94	33.585.361,55
2017	15.556.545,92	12.186.981,10	1.165.745,82		2.638.248,51	31.547.521,35
2018	16.854.052,01	14.613.539,43			1.947.413,64	33.415.005,08
2019	18.221.430,77	17.598.953,77			5.153.873,16	40.974.257,70
2020	11.615.908,69	13.390.140,12	100.000,00	-	5.406.152,95	30.512.201,76
2021 - Or	18.800.000,00	16.400.000,00	1.100.000,00		3.000.000,00	39.300.000,00

ÍNDICE GERAL DE PREÇOS DO MERCADO – IGP-M

Por [fernando](#) Em [Economia](#), [Indicadores do Brasil](#) Postou 1 de janeiro de 2019

O que compõe o IGPM:

O IGPM/FGV é calculado mensalmente pela FGV e é divulgado no final de cada mês de referência.

Quando ele foi concebido teve como princípio ser um indicador para balizar as correções de alguns títulos emitidos pelo Tesouro Nacional e Depósitos Bancários com renda pós fixadas acima de um ano.

Posteriormente passou a ser o índice utilizado para a correção de contratos de aluguel e como indexador de algumas tarifas como energia elétrica.

IMPRIMIR TABELA

Mês/ano	Índice do mês (em %)	Índice acumulado no ano (em %)	Índice acumulado nos últimos 12 meses (em %)	Número índice acumulado a partir de Jan/93
Jun/2020	1,56	4,3892	7,3133	1.907,6163
Mai/2020	0,28	2,7857	6,5103	1.878,3146
Abr/2020	0,80	2,4987	6,6908	1.873,0700
Mar/2020	1,24	1,6853	6,8178	1.858,2044
Fev/2020	-0,04	0,4398	6,8389	1.835,4448
Jan/2020	0,48	0,4800	7,8223	1.836,1792
Dez/2019	2,09	7,3179	7,3179	1.827,4077
Nov/2019	0,30	5,1209	3,9856	1.789,9968
Out/2019	0,68	4,8065	3,1665	1.784,6429
Set/2019	-0,01	4,0986	3,3817	1.772,5893
Ago/2019	-0,67	4,1090	4,9636	1.772,7666
Jul/2019	0,40	4,8112	6,4113	1.784,7243
Jun/2019	0,80	4,3937	6,5279	1.777,6138
Mai/2019	0,45	3,5651	7,6587	1.763,5058
Abr/2019	0,92	3,1012	8,6555	1.755,6056
Mar/2019	1,26	2,1613	8,2786	1.739,6013
Fev/2019	0,88	0,8900	7,6157	1.717,9551
Jan/2019	0,01	0,0100	6,7516	1.702,9690
Dez/2018	-1,08	7,5521	7,5521	1.702,7987
Nov/2018	-0,49	8,7264	9,6940	1.721,3897
Out/2018	0,89	9,2618	10,8074	1.729,8660
Set/2018	1,52	8,2979	10,0496	1.714,6060
Ago/2018	0,70	6,6764	8,9114	1.688,9342
Jul/2018	0,51	5,9349	8,2624	1.677,1938
Jun/2018	1,87	5,3974	6,9376	1.668,6835
Mai/2018	1,38	3,4626	4,2712	1.638,0519